



# El personal, los residentes y las familias que trabajan juntos pueden detener la propagación de la COVID-19 en viviendas asistidas

Departamento de Salud de Florida • FloridaHealth.gov/COVID-19

## La salida y el ingreso están restringidos, y se deben seguir las medidas de seguridad.

- Los residentes que salen de la instalación de forma regular por motivos médicos usan siempre mascarillas.
- Toda persona que tenga permitido entrar a la instalación usa siempre mascarilla.
- Las excursiones, las actividades grupales y las cenas comunitarias están restringidas o prohibidas. Las visitas están restringidas o prohibidas.
- La entrada de voluntarios y personal sanitario no esencial y de otras personas que prestan servicios, como peluqueros, trabajadores de la construcción, está restringida o prohibida.



## Los residentes solo pueden estar en sus habitaciones.

- Se **publican avisos** en las habitaciones para que los residentes se queden en sus habitaciones y no salgan a los espacios comunes.
- Se supervisa el **distanciamiento social** (un mínimo de **6 pies** entre las personas) dentro de las habitaciones y cuando un residente sale de su habitación.
- Las **actualizaciones en las políticas de cuidado**, como pruebas de detección de síntomas más frecuentes, se comparten con los residentes.
- Se han implementado procedimientos de **limpieza y desinfección**, calendarios y productos, incluido el uso de desinfectantes registrados en la Agencia de Protección Ambiental (Environmental Protection Agency, EPA).

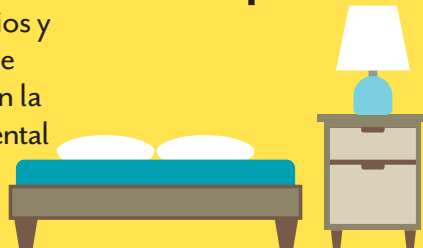

## Se hacen pruebas a los residentes, al menos, una vez al día.

- A los residentes se les hacen pruebas para detectar fiebre, tos y dificultad para respirar.
- Los residentes con síntomas serán aislados de forma inmediata.
- Los residentes que se sientan mal, independientemente de los síntomas, deben informar inmediatamente al personal.

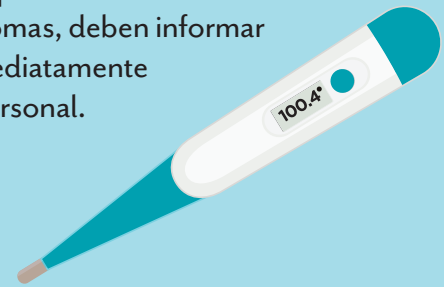

## Se recomienda a los residentes tomar medidas de prevención para la COVID-19.

- Se supervisará a los residentes y se les recordará que deben higienizarse las manos y el rostro, y que deben cubrirse cuando tosan con pañuelos descartables o el interior del codo.
- Los residentes líderes ayudarán a compartir y reforzar las medidas de prevención importantes.

